Profilé de contrepoids 50x100
Type A19–2

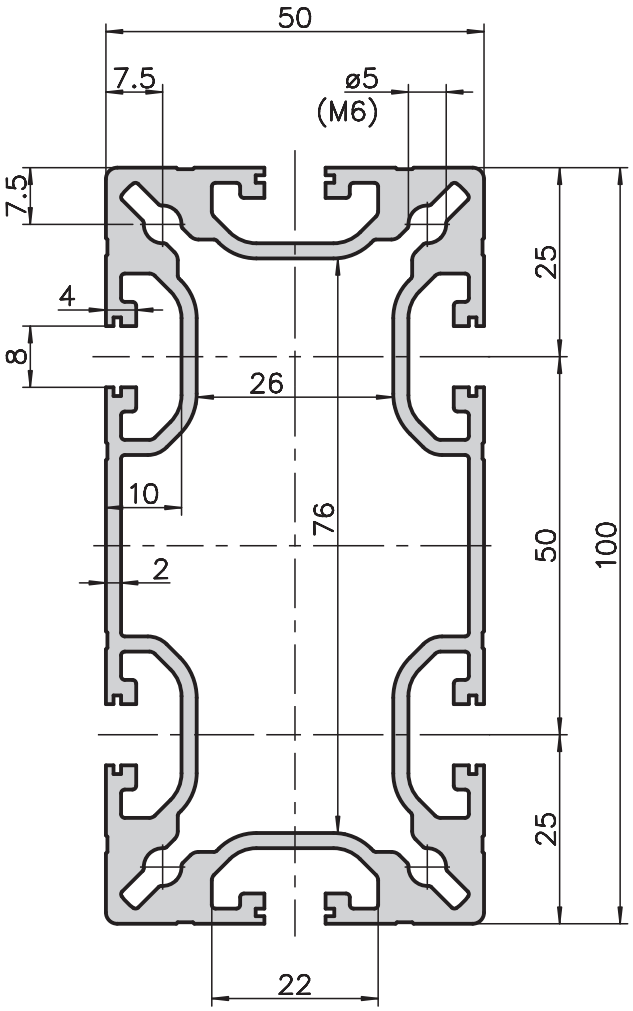

Application

Des contrepoids peuvent être introduits dans ce profilé pour le déplacement de portes coulissant verticalement. Profilé de combinaison des bases 40 + 50. Les rainures sont inspirées de la géométrie de la base 40, idéale par conséquent pour les accessoires de la base 40.

Ce profilé peut être raccordé avec PVSDirect (page 149).

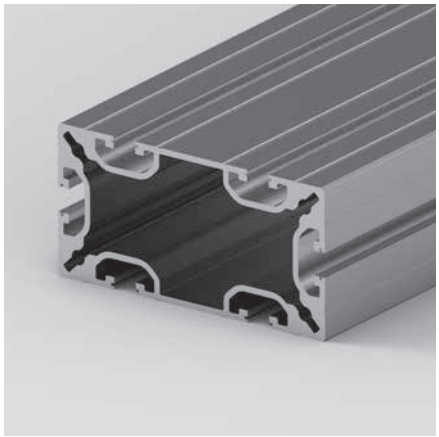

Données techniques		
Ix	=	41.82 cm^4
Iy	=	16.43 cm^4
Wx	=	8.36 cm^3
Wy	=	6.57 cm^3
Surface de profilé	=	12.33 cm^2
Poids	=	3.33 kg/m

Indications de commande	N° de référence
Profilé de contrepoids 50x100	
Longueur unitaire 6000mm	A19–2–01/6000
Découpe sur mesure	A19–2–02–02/…