Gegengewichtsprofil 50x100
Typ A19–2

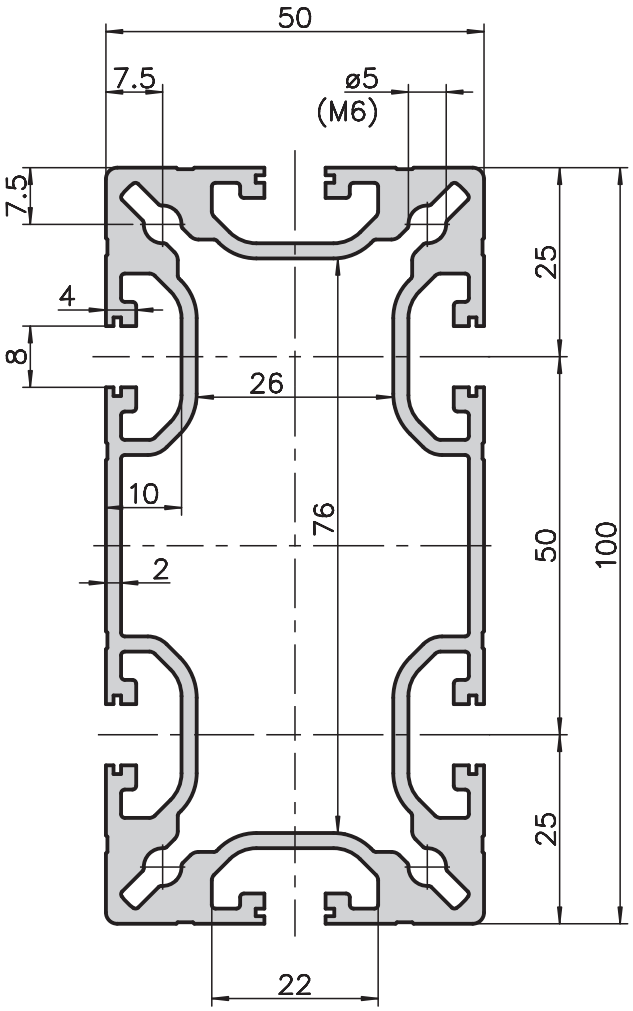

Anwendung

In diesem Profil können im Inneren Gegengewichte für Vertikale-Schiebetüren geführt werden. Es ist ein Kombinationsprofil der Basis 40 + 50. Die Nuten sind der Geometrie der Basis 40 angelehnt, daher kann das Zubehör der Basis 40 bestens eingesetzt werden. Dieses Profil lässt sich mit dem PVS-Direkt (Seite 149) verbinden.

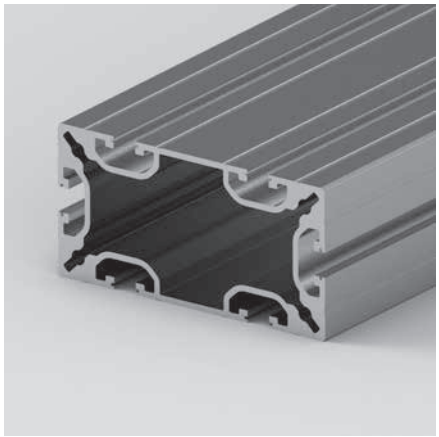

Technische Daten		
Ix	=	41.82 cm^4
Iy	=	16.43 cm^4
Wx	=	8.36 cm^3
Wy	=	6.57 cm^3
Profilfläche	=	12.33 cm^2
Gewicht	=	3.33 kg/m

Bestellangaben	Bestellnummer
Gegengewichtsprofil 50x100	
Lagerlänge 5000mm	A19–2–01/6000
auf Länge zugeschnitten	A19–2–02–02/…